

Consejo Estatal de Población

Boletín informativo septiembre 2020

DATOS DE POBLACIÓN ESTIMADOS AL AÑO 2020

Población mundial	Republica Mexicana	Estado de México
7 mil 625 millones	127 millones 792 mil 286	17 millones 047 mil 790

Zona Metropolitana Cuautitlán-Texcoco

59 Municipios 12 millones 786 mil 856

Zona Metropolitana del Valle de Toluca

15 Municipios 2 millones 377 mil 828

Zona Metropolitana de Santiago Tianguistenco

6 Municipios 183 mil 164

EFEMÉRIDES DEL MES DE SEPTIEMBRE



5 de septiembre
Día de la mujer Indígena

En el Estado de México de la población femenina de 3 años y más el 2.79% son hablantes de lengua indígena, de las cuales 91.83% habla español.



16 de septiembre
Grito de independencia



8 de septiembre
Día de la alfabetización

Por cada 100 personas de 15 años y más que radican en la entidad 95.80 son alfabetas



26 de septiembre
Día mundial de prevención del embarazo no planificado en adolescentes.
La tasa de fecundidad adolescente al año 2014 en la entidad correspondía a 82.75 nacimientos por cada mil mujeres entre 15 y 19 años.

IMPACTO DEL COVID-19 EN LA ACTIVIDAD ECONÓMICA Y EL MERCADO LABORAL

Resultados publicados por el INEGI <https://bit.ly/3jATq09>

ENCUESTA SOBRE EL IMPACTO ECONÓMICO GENERADO POR COVID-19 (ECOVIED-IE).

Más de la mitad de las unidades económicas instrumentaron paros técnicos como medida de prevención.

De las empresas el 7.8% obtuvo algún tipo de apoyo, de ellos el 88.8% provinieron de gobierno federal, estatal y municipal.

En el mes de abril el 60.2% de las unidades económicas instrumentaron acciones operativas.

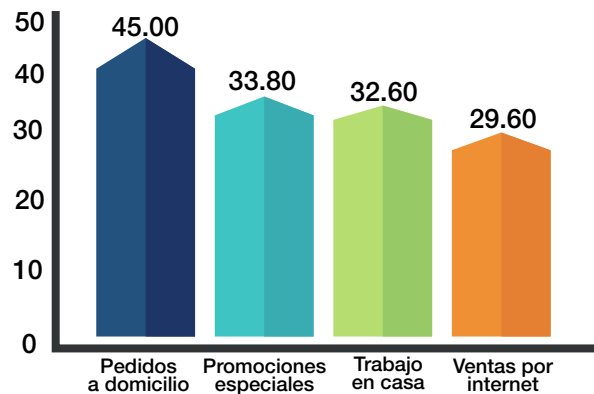

ENCUESTA TELEFÓNICA SOBRE COVID-19 Y MERCADO LABORAL

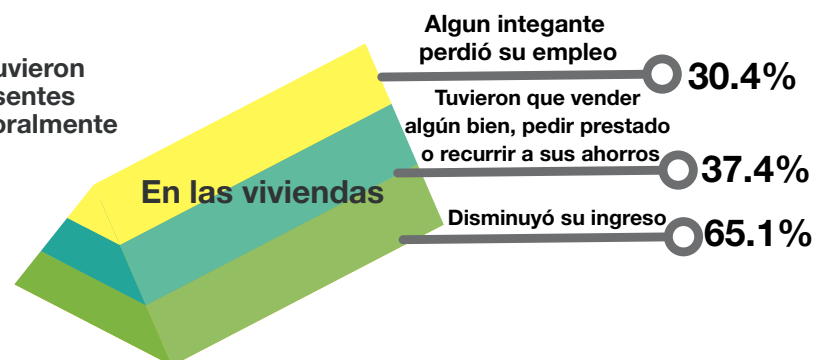
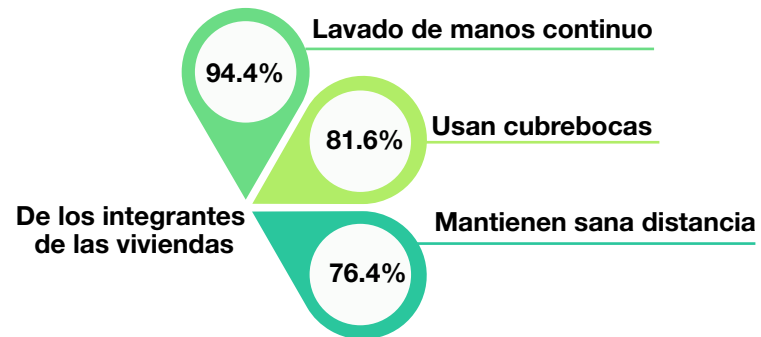
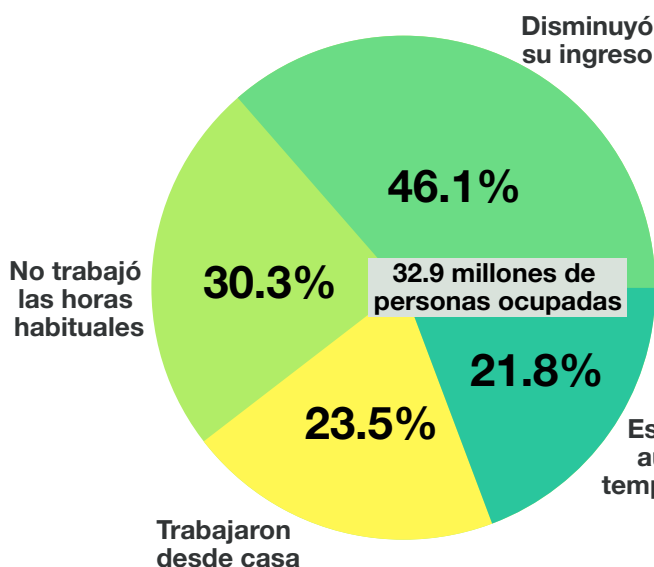

DÍA INTERNACIONAL DEL TRABAJO DOMÉSTICO

Resultados publicados por el INEGI <https://bit.ly/3hOUkWd>



- 2.4 millones lo realizan de manera informal.
- Por cada 100 de ellos 92.5 son asalariados informales.
- La percepción del 47% de las mujeres es de hasta un salario mínimo.
- De los hombres ocupados en el trabajo doméstico 4.7% presentan un rango de ingreso de 3 salarios mínimos o ese nivel de ingreso.
- Se estima que el 73.8% de este sector de la población no cuenta con prestaciones laborales desglosado por sexo, las mujeres presentan el 75% y los hombres de 64.9%
- En la entidad por cada hombre ocupado en trabajos domésticos remunerados hay 1,085 mujeres.

Con la ENOE en su cuarto trimestre 2019

2.5 millones de personas de 15 años y más ocupadas en el trabajo domestico remunerado

4.5%

EMBARAZO ADOLESCENTE

FONDO DE POBLACIÓN DE NACIONES UNIDAS, MÉXICO

Cada día, en nuestro país, más de 1000 niñas y adolescentes dan a luz.

370,054
en el año
2018

En el Estado de México, al día más de 130 Niñas y Adolescentes dan a luz .

47,927
al año
2018



SALUD SEXUAL Y REPRODUCTIVA

CONSEJO NACIONAL DE POBLACIÓN

La salud sexual y reproductiva hace referencia a un estado de bienestar físico y emocional asociado con la sexualidad.

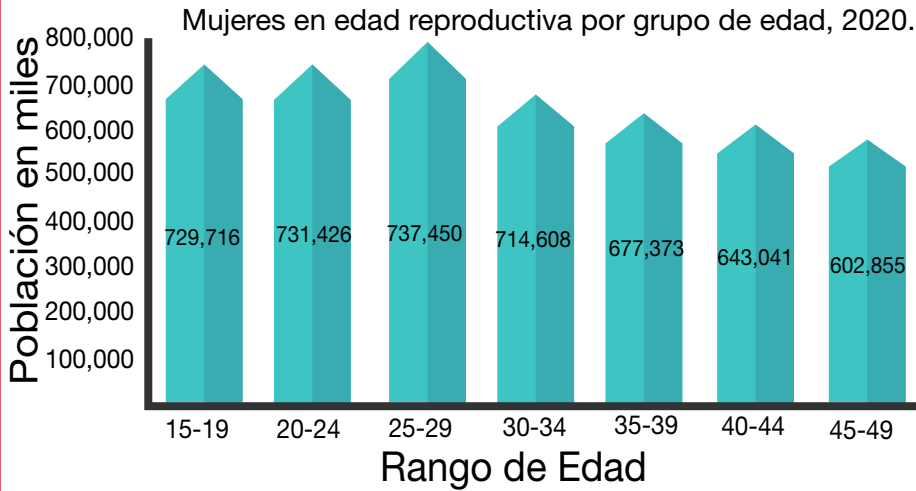

La Tasa Global de Fecundidad (TGF) nos permite tener un acercamiento al comportamiento reproductivo de las mujeres.

La TGF representa la estimación del número de hijos promedio que tendría una mujer durante su vida reproductiva (15 a 49 años).

La Tasa de Fecundidad por grupo de edad permiten observar el comportamiento reproductivo para cada grupo quinquenal de mujeres en edad reproductiva.

Fuente: Tasa Específica de Fecundidad y Nacimientos, 1950-2050, CONAPO.

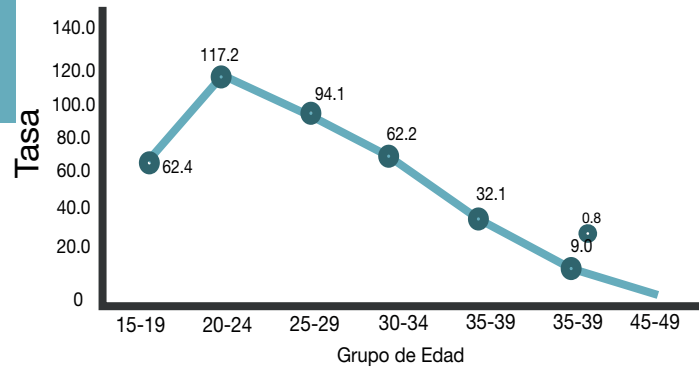
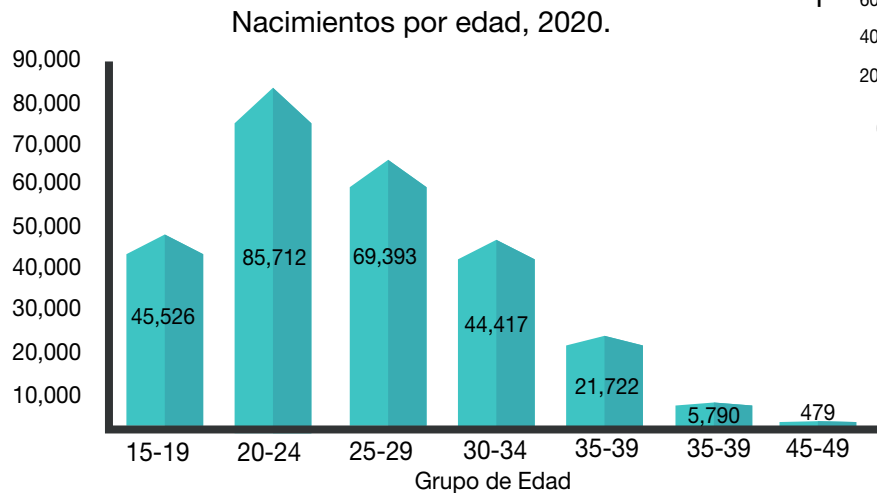

De acuerdo con el CONAPO, se estima que durante el año 2020 ocurrirán un total de 273,039 nacimientos en el Estado de México.

XXVII CONCURSO NACIONAL DE DIBUJO Y PINTURA INFANTIL Y JUVENIL 2020

Con el tema:
En situaciones de emergencias participamos activamente reconstruyendo un mundo mejor.

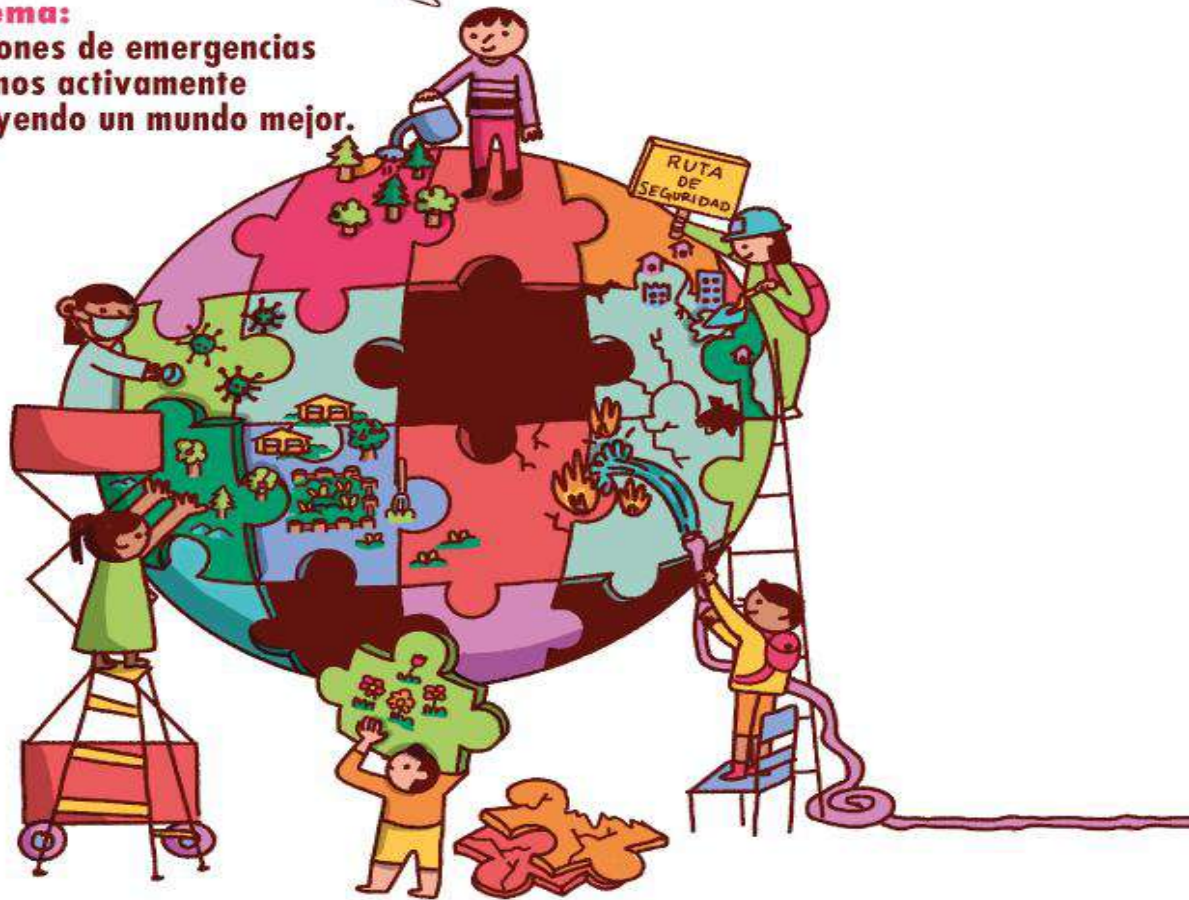

Podrán participar niñas, niños, adolescentes y jóvenes mexicanos de 6 a 24 años, que residan en el Estado de México.

Envía tu dibujo al Consejo Estatal de Población del Estado de México:
calle Rafael M. Hidalgo núm. 904, colonia Altamirano,
C.P. 50130, Toluca, Estado de México. Tels.: (722) 214 76 62 y 214 76 68.

HAZLO LLEGAR EN FORMATO DIGITAL (FOTOGRAFÍA O ESCANEADO DE BUENA CALIDAD)
O ENVÍALO COMO ARCHIVO ADJUNTO AL SIGUIENTE ENLACE:
http://www.sggedomex.gob.mx/concurso_de_dibujo_2020

CONSULTA LAS BASES EN:

mexico.unfpa.org
www.gob.mx/conapo

UNFPA México
conapo

www.edomex.gob.mx/coespo
@COESPO_Edomex
Consejo Estatal de Población del Estado de México

@UNFPA México
@conapo_mx

Número de folio Protección de Datos Personales: CDDPR19AECO107

CE-000/A-0000/20



GOBIERNO DE MÉXICO

GOBERNACIÓN

CONAPO



EDOMEX



CULTURA

CENAPRED

INMUJERES

CONAPRED

CONAVIM

imjuve

alas raíces





CONCURSO ESTATAL DE FOTOGRAFÍA “Mexiquenses en Pro de la Igualdad de Género”

El Gobierno del Estado de México, a través de la Secretaría General de Gobierno y del Consejo Estatal de Población (COESPO),

CONVOCA

a todas y todos los mexiquenses que radiquen en la entidad a participar.

BASES

OBJETIVO:

Fomentar la creatividad y participación de las y los mexiquenses para conocer, a través de una fotografía, las actividades que realiza la población mexiquense para promover la igualdad de género.

CATEGORÍAS

A	B	C	D
Menores de 15 años	De 16 a 30 años	De 31 a 45 años	De 46 años y más

TEMÁTICA:

Los participantes deberán relacionar su fotografía tomando en cuenta las siguientes temáticas:

- Acciones donde se perciba la promoción de los derechos de las mujeres y la igualdad de género.
- Actividades familiares, laborales y sociales en donde se exprese la igualdad de oportunidades de niñas, niños, mujeres y hombres.
- Imágenes en las que se visualice el empoderamiento femenino, a través de la inclusión de las mujeres en los ámbitos educativo y laboral.

Síguenos en redes sociales para más información:



Este concurso es público, aeno a cualquier partido político. Queda prohibido su uso para fines distintos al objetivo del mismo.

PREMIOS

1.º	Recibirán TV Samsung de 55 pulgadas: • Puerto HDMI • Entrada USB
2.º	Recibirán iPad mini de 7.9 pulgadas: • Conexión Wi-Fi • Capacidad de 64 GB
3.º	Recibirán Cámara GoPro: • Resistente al agua • Con 12 MP y graba videos en 4K • Pantalla táctil de 2 pulgadas

¿CÓMO PARTICIPAR?

- 1** Ingresa y consulta las bases en la página: edomex.gob.mx/coespo
 - 2** Sube hasta tres fotografías a color o blanco y negro.
 - 3** Llena el formato de inscripción mediante la aplicación.
 - 4** Adjunta copia de tu acta de nacimiento, comprobante de domicilio y carta de autorización.
 - 5** Verifica tu folio de participación.
- * IMPORTANTE**
Tus fotografías deben ser de al menos **2,000 px** por el lado más grande y un tamaño máximo de **30 MB**.

El concurso se declara abierto a partir de la publicación de esta convocatoria. Se notificará a través de las redes sociales institucionales el cierre y fecha de la ceremonia de premiación.

Número de folio de Protección de Datos Personales: CDDPB-9AEC0107

Consejo Estatal de Población.
Rafael M. Hidalgo núm. 904,
colonia Altamirano, C. P. 50130,
Toluca, Estado de México.



@COESPO_Edomex



Consejo Estatal de Población del
Estado de México



GOBIERNO DEL
ESTADO DE MÉXICO



EDOMÉX
DECISIONES FIRMES, RESULTADOS FUERTES.